

ANSICHT NORD-WEST M.1:50

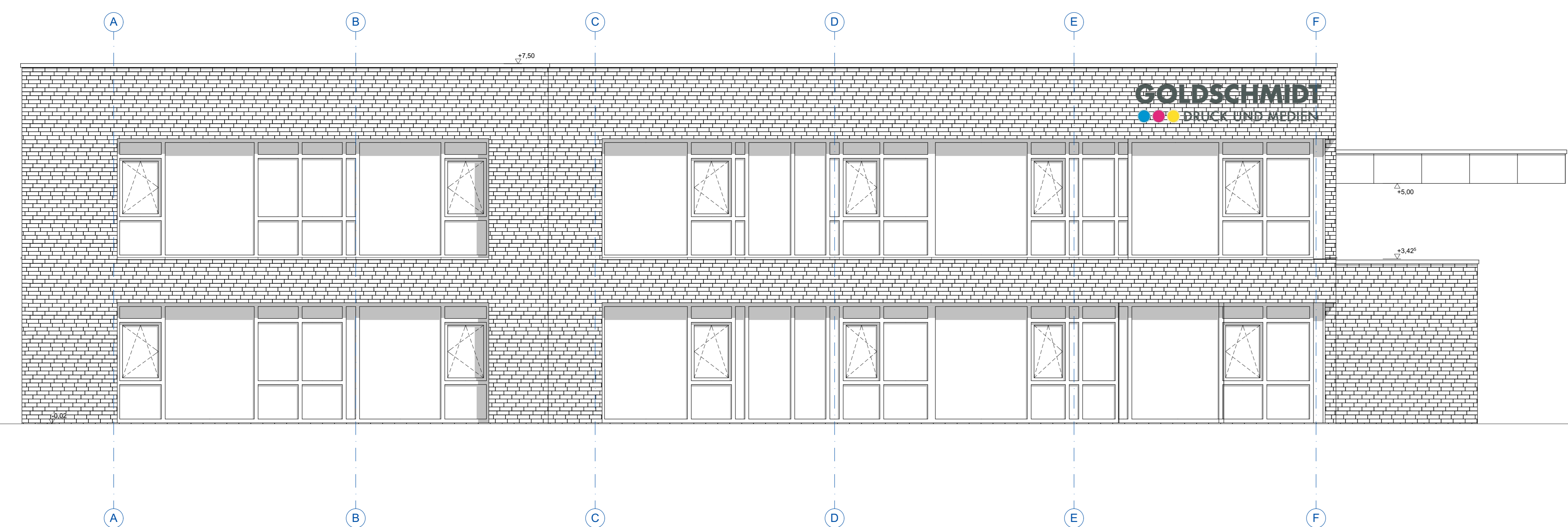

ANSICHT SÜD-WEST M.1:50

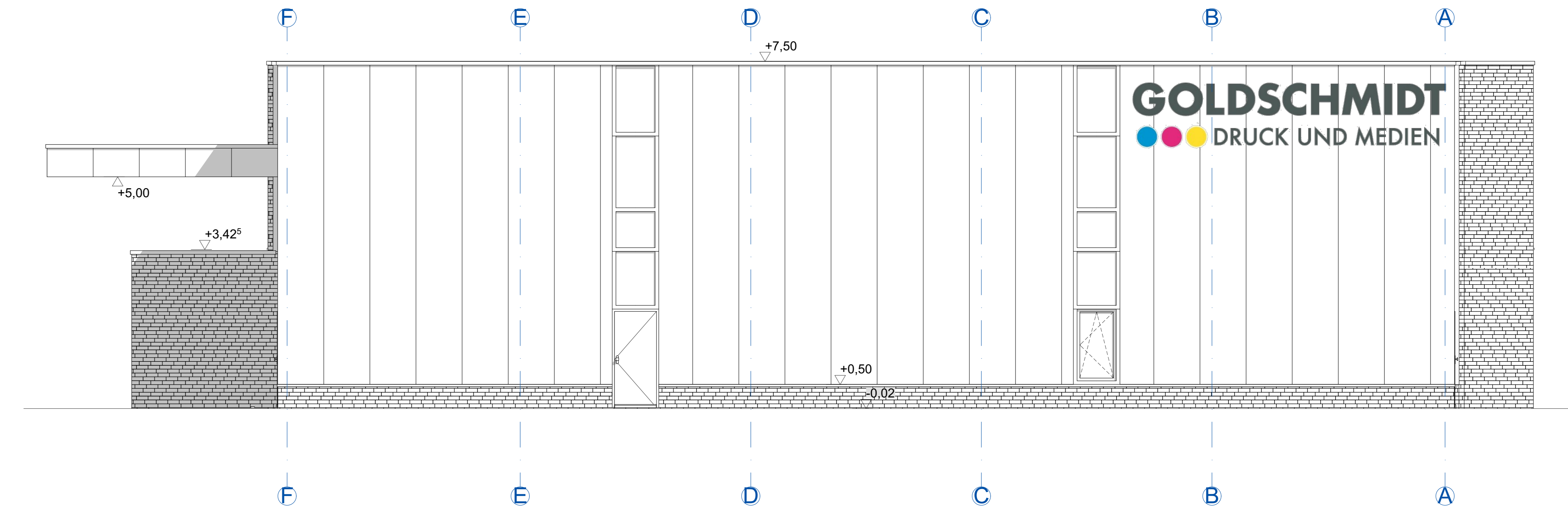

ANSICHT NORD-OST M.1:50



ANSICHT SÜD-OST M.1:50

Alle Maße sind am Bau zu prüfen.
 Maßstimmigkeiten sind sofort mit der Bauleitung zu klären. Für Maßfehler haftet allein der Auftragnehmer. Maßbezüge gelten vor Einzelmaßen. Bei der Bauausführung sind die Planungen der Fachingenieure sowie die Angaben der Sonderfachleute zu beachten.
 Firmendetails und -ausführungszeichnungen gelten nur mit dem Freigabevermerk der Bauleitung.
 Alle Höhenangaben sind auf OKFF bezogen, sofern nicht anders vermerkt.

Index:	Datum:	gez.:	Änderung:
a	07.05.2020	Lamp	Wandstil Verwaltung geändert

AUSFÜHRUNGSZEICHNUNG

PROJEKT NR.: 17-122
 PROJEKT: Neubau einer Betriebsstätte mit Bürotrakt und Produktionshalle sowie Herstellung von 42 Einstellplätzen und Werbeanlagen
 BAUHERR: Goldschmidt Medien GmbH & Co. KG
 Straße, Nr.: Mecklenburger Straße 4
 PLZ/Ort: 49757 Wertle
 Telefon: 05951 9550-0
 E-Mail: info@goldschmidt-druck.de
 BAUORT: Sögeler Straße
 PLZ/Ort: 49757 Wertle
 ZEICHNUNG: ANSICHTEN
 Plan-Nr.: 17-122 A3.11
 Maßstab: 1:50
 Datum: 15.04.2020
 bearbeitet: Schulte
 Planindex: a
 Plangröße: 1600 x 800 mm
 geprüft: Grote